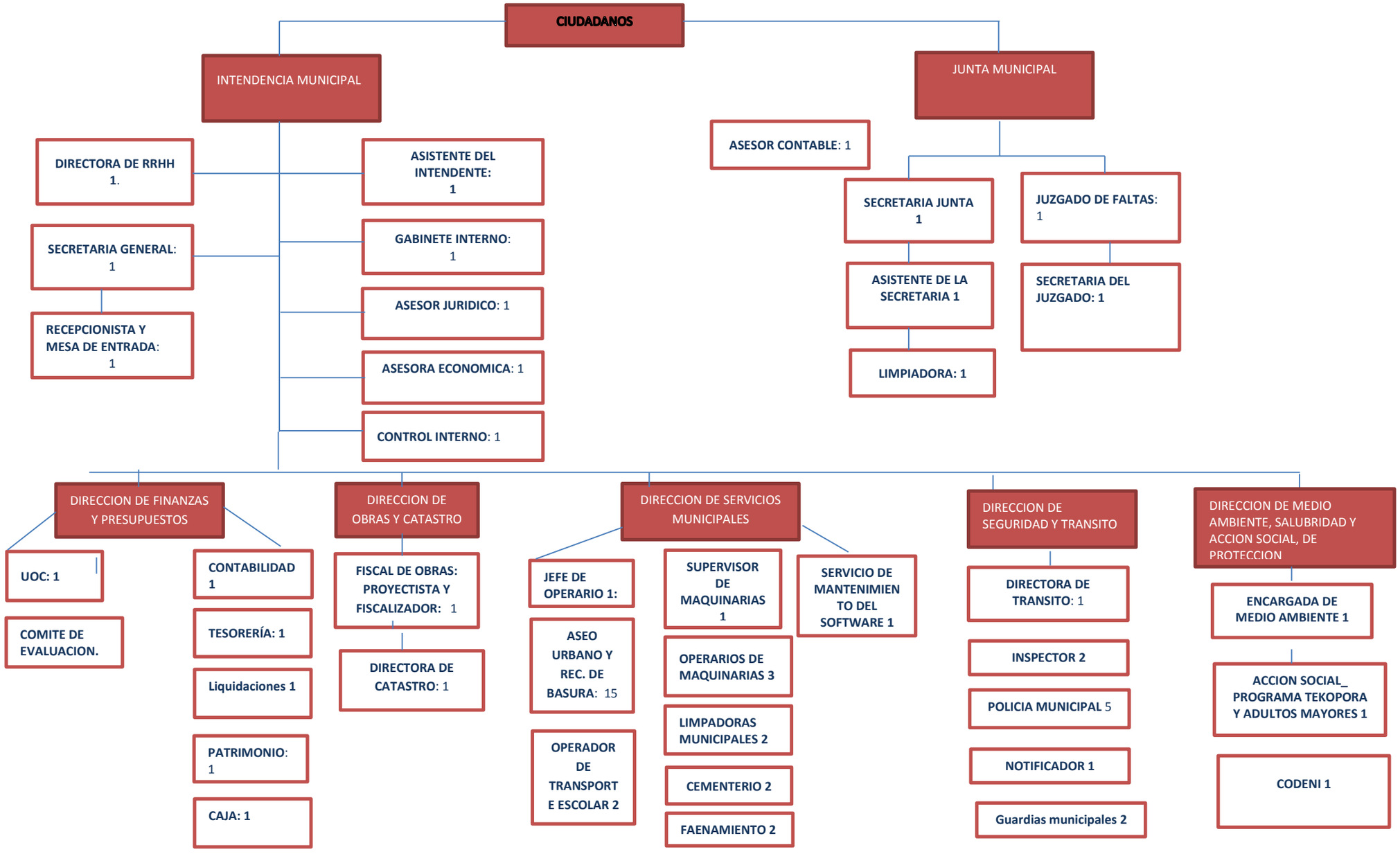
CIUDADANOS
INTENDENCIA MUNICIPAL
JUNTA MUNICIPAL
DIRECTORA DE RRHH 1.
SECRETARIA GENERAL: 1
RECEPCIONISTA Y MESA DE ENTRADA: 1
ASISTENTE DEL INTENDENTE: 1
GABINETE INTERNO: 1
ASESOR JURIDICO: 1
ASESORA ECONOMICA: 1
CONTROL INTERNO: 1
ASESOR CONTABLE: 1
SECRETARIA JUNTA 1
ASISTENTE DE LA SECRETARIA 1
LIMPIADORA: 1
JUZGADO DE FALTAS: 1
SECRETARIA DEL JUZGADO: 1
DIRECCION DE FINANZAS Y PRESUPUESTOS
UOC: 1
COMITE DE EVALUACION.
CONTABILIDAD 1
TESORERÍA: 1
Liquidaciones 1
PATRIMONIO: 1
CAJA: 1
DIRECCION DE OBRAS Y CATASTRO
FISCAL DE OBRAS: PROYECTISTA Y FISCALIZADOR: 1
DIRECTORA DE CATASTRO: 1
DIRECCION DE SERVICIOS MUNICIPALES
JEFE DE OPERARIO 1:
ASEO URBANO Y REC. DE BASURA: 15
OPERADOR DE TRANSPORTE ESCOLAR 2
SUPERVISOR DE MAQUINARIAS 1
OPERARIOS DE MAQUINARIAS 3
LIMPADORAS MUNICIPALES 2
CEMENTERIO 2
FAENAMIENTO 2
SERVICIO DE MANTENIMIENTO DEL SOFTWARE 1
DIRECCION DE SEGURIDAD Y TRANSITO
DIRECTORA DE TRANSITO: 1
INSPECTOR 2
POLICIA MUNICIPAL 5
NOTIFICADOR 1
Guardias municipales 2
DIRECCION DE MEDIO AMBIENTE, SALUBRIDAD Y ACCION SOCIAL, DE PROTECCION
ENCARGADA DE MEDIO AMBIENTE 1
ACCION SOCIAL_ PROGRAMA TEKOPORA Y ADULTOS MAYORES 1
CODENI 1